

Numero 6 anno 2026

V Domenica del Tempo Ordinario

8 febbraio 2026

# Camminare Insieme

NOTIZIARIO DELL'UNITA' PASTORALE

SANT'ANTONIO DI PADOVA - SAN LUIGI GONZAGA - SAN ANSELMO DI LUCCA

**VI Domenica del Tempo Ordinario – Anno Liturgico A**

Qui sotto troverete il vangelo della VI Domenica del Tempo Ordinario – 15.02.2026. In questo modo, durante la settimana ciascuno può leggere con calma il vangelo e il suo commento e prepararsi a celebrare l'Eucaristia.

**Dal Vangelo Secondo Matteo (Mt 5, 20-22<sup>a</sup>.27-28.33-34a.37)**

In quel tempo, Gesù disse ai suoi discepoli: «Io vi dico: se la vostra giustizia non supererà quella degli scribi e dei farisei, non entrerete nel regno dei cieli. Avete inteso che fu detto agli antichi: "Non ucciderai; chi avrà ucciso dovrà essere sottoposto al giudizio". Ma io vi dico: chiunque si adira con il proprio fratello dovrà essere sottoposto al giudizio.

Avete inteso che fu detto: "Non commetterai adulterio". Ma io vi dico: chiunque guarda una donna per desiderarla, ha già commesso adulterio con lei nel proprio cuore.

Avete anche inteso che fu detto agli antichi: "Non giurerai il falso, ma adempirai verso il Signore i tuoi giuramenti". Ma io vi dico: non giurate affatto. Sia invece il vostro parlare: "sì, sì", "no, no"; il di più viene dal Maligno».

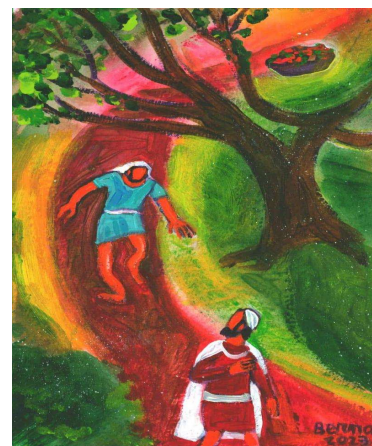

## COMMENTO AL VANGELO

"Non venni per abolire, ma per compiere" la legge e i profeti, dice Gesù. La legge infatti è buona: comanda ciò che fa crescere la vita e vieta ciò che la diminuisce. I profeti, a loro volta, richiamano ad essa, denunciandone le trasgressioni e promettendo un cuore nuovo e uno Spirito nuovo, che ci faccia finalmente camminare nella via di Dio.

Ma la legge non salva nessuno. L'uomo, dopo il peccato, per imperizia e inganno, ritiene male il bene e bene il male. Quando se ne accorge, ha già sbagliato, e, cercando di giustificarsi, sbaglia ulteriormente. La trasgressione diviene infine un'abitudine, quasi un imperativo, una coazione a fare ciò che è vietato e a vietarsi ciò che è comandato: è la schiavitù del vizio, tanto difficile quanto importante da ammettere.

Paradossalmente la legge, con i suoi divieti e comandi, permette al peccato di esprimere la sua potenzialità negativa, indicandogli cosa fare per articolarsi in peccati. La legge, in sé buona, è "per le trasgressioni" (Gal 3, 19): serve in ultima analisi a stuzzicare l'appetito del peccato e far uscire il veleno che c'è in noi. La legge insieme provoca, accusa e punisce la peccaminosità, che comunque c'è, fungendo da carceriere, pedagogo e tutore dell'uomo. Posta a tutela della vita, a causa del peccato non dà che morte.

Gesù è venuto a liberarci dalla schiavitù della legge non abolendola – sarebbe stravolgere il bene in male e viceversa – bensì compiendola, e in modo superiore, divino. Infatti dietro la legge, che vieta ciò che sa di morte, c'è il Signore che dà la vita e risuscita dai morti; dietro la parola che condanna la trasgressione, c'è il Padre che perdona il trasgressore.

Gesù è il primo che vive l'amore. La sua giustizia non è quella degli scribi e dei farisei: è quella "eccessiva" del Figlio, uguale a quella del Padre, che fa entrare nel Regno.

Gesù non è la fine, bensì il fine della legge e dei profeti: non l'abolizione, ma il compimento. Vive infatti la Parola data a Mosè e richiamata dai profeti: è il Figlio che compie la volontà del Padre.

La Chiesa non annuncia la legge, ma il Vangelo (...). Essa annuncia la buona notizia della "giustizia eccessiva" del Figlio, che ama come il Padre. Non per questo trasgredisce la legge. L'amore infatti non fa male a nessuno: pieno compimento della legge è l'amore (Rom 13, 10).

**Silvano Fausti\***

(tratto da "Una comunità legge il Vangelo di Matteo")

\*Silvano Fausti (Marcheno, 2 gennaio 1940 – Milano, 24 giugno 2015) è stato un gesuita e biblista italiano.

## VITA PARROCCHIALE - PARROCCHIA di SANT'ANSELMO DI LUCCA

Via Martiri di Cervarolo 49 - segreteria: da lunedì a venerdì 15.00/19.00 tel. 349 219 6157  
Oratorio.santanselmo@libero.it - sito web: [www.parrocchiasanselmo.it](http://www.parrocchiasanselmo.it) - bollettino.sa@gmail.com

*Domenica 15 febbraio  
Ore 15,30  
in oratorio*



BAMBINI E RAGAZZI

VI ASPETTIAMO.....

PER UN POMERIGGIO DI

LLI GIOCHI E TANTO

DIVERTIMENTO

E' GRADITO DOLCE/SALATO DA CONDIVIDERE  
PER LA MERENDA

GRAZIE



**10-16 FEBBRAIO LE GIORNATE  
DI RACCOLTA DEL FARMACO, presso:**

Farmacia Baragalla	Via Tenni 39/G
Farmacia Centrale	P.zza Prampolini 3
Farmacia Fogliano	Via Armstrong, 2/F
Farmacia Orologio	Via M.Clementi 40
Farmacia Pappagnocca	Via Maiella 63
Farmacia Pecchini	Via Emilia Ospizio 37
Farmacia Santa Croce	V.le Regina Margherita 29/F
Farmacia Serri	Centro Comm. Ariosto Via Morandi 6/D

*Tra i volontari impegnati nella RACCOLTA ci sono anche diverse persone della nostra U.P.*

**Durante questa settimana preghiamo per....**

Domenica 8 ore 9.00 Def. Fam. Fontanili, Rivi, Miglio e Matteini Tiziano ore 11.00 Giacomo, Fidia / Martedì 10 Def. Fam. Costa, Arena, Sidoli, Gasparini, Salvatore, Maria Luisa / Mercoledì 11 Biondani Adele / Venerdì 13 Def. Fam. Costa, Arena, Sidoli, Gasparini, Salvatore / Sabato 14 Erica, Tullio / Domenica 15 ore 9.00 Vender Elena

## ELEZIONI CONSIGLIO PASTORALE PARROCCHIA S. ANSELMO DI LUCCA

### MEMBRI ELETTI DAI DIVERSI AMBITI PARROCCHIALI

BACCARANI SILVIA (GOCCIA DI SPERANZA)  
CAMPIOLI ANDREA (MINISTRI DELLA S. COMUNIONE)  
CORRADINI ANNAMARIA (GRUPPO CATECHISTI)  
FILIPPINI ANTONIO (CONSIGLIO AFFARI ECONOMICI)  
GERVASI CORRADO (GRUPPO FAMIGLIE)  
IORI CARLA (UNIVERSITA' DEL TEMPO LIBERO)  
LOMBARDI PAOLO (CARITAS PARROCCHIALE)  
MELLI MARGHERITA (BOTTEGA DELLE ABILITA')  
POLOGRUTO GIUSEPPE (GRUPPO LITURGIA)  
TULLIANI TERESA (ORATORIO)  
VACCARI CORRADO (GRUPPO LAVORI)  
VACCARI GIULIA (GRUPPO GIOVANI)

### MEMBRI ELETTI DALL'ASSEMBLEA

BATTISTELLI FEDERICA  
BENNATI FRANCESCA  
CISCATO LAURA  
CODELUPPI GIORGIO  
COLLI ERNESTO  
GROSSI BELL ESTER  
PATERLINI MANUELA  
RAMELLI PAOLO  
ROSSI MATTIA  
SANTACHIARA DANTE  
TINCANI NADIA  
VACONDIO ARIANO



## VITA PARROCCHIALE - PARROCCHIA DI SAN LUIGI GONZAGA

Via Torricelli 31 - 42122 Reggio Emilia - Tel 0522 558315 (seg.tel.) e mail: [infoparrocchiasanluigi@gmail.com](mailto:infoparrocchiasanluigi@gmail.com)

Orari segreteria in presenza: lunedì dalle 17.30 alle 18.30 - giovedì dalle 17.30 alle 19 e venerdì dalle 17.00 alle 19.00

### Elezioni del consiglio pastorale : esito della votazione

Lo scorso weekend si sono tenute le elezioni per il rinnovo del consiglio pastorale della nostra parrocchia. A scrutinio finito il nuovo consiglio pastorale sarà composto dalle persone votate e dai membri di diritto.

Gli eletti:

**Brambilla Silvia - Curti Claudio - Degli Incerti Tocci Nina - Grillone**

**Enza - Melioli Giuliano - Moscatelli Eugenio**

**Nasi Nicolò - Pavarini Marta**

Ai quali occorre aggiungere gli aventi diritto per gli incarichi nei vari ambiti che sono:

**Alberani Giorgia - Cigni Emanuela - Cilloni Gabriella - Ferrari Maria Chiara - Ferretti Incerti Sabrina**

**Giberti Giancarlo - Giovanardi Amedea - Manfredi Marco - Martinelli Tino - Silingardi Chiara**

Infine sono membri di diritto i Parroci, i sacerdoti, i diaconi e i membri di istituti di vita consacrata.



### **BISCOTTI FATTI COTTI E MANGIATI!!**



In oratorio sabato 31 gennaio questi splendidi apprendisti pasticciere hanno prodotto buonissimi biscotti !! Tutti bravissimi per il loro serio impegno e la lodevole manualità!

Tra farina mattarelli e stampini è stato un bel dolce momento! Appuntamento al prossimo laboratorio!!!



## ZONA PASTORALE

### AL FIANCO DELLE PERSONE SOLE

#### Questa è la missione di EMMAUS

L'associazione Emmaus - Volontariato Domiciliare è un'organizzazione di volontariato che offre gratuitamente presenza, ascolto e vicinanza alle persone e alle famiglie in situazione di fragilità. La cura delle relazioni tra le persone e con il territorio in cui vivono è il cuore del nostro impegno quotidiano.

Nel 1993 alcuni volontari provenienti da vari territori parrocchiali (S. Alberto, S. Antonio, S. Luigi, S. Anselmo, Ospizio, S. Maurizio) di Reggio Emilia e impegnati a visitare a domicilio anziani soli o in condizioni di fragilità hanno deciso di fondare Emmaus-Volontariato Domiciliare.

A fine mese parte un nuovo corso di formazione per i volontari che vorranno aderire a questa importante associazione di volontariato attivo e relazionale per affrontare sempre meglio le nuove sfide di questa società

### **Mercoledì 11 FEBBRAIO GIORNATA DEL MALATO**



Nelle varie messe ci sarà possibilità di fare le unzioni per gli ammalati. Nel caso qualche ammalato non possa uscire di casa e desideri riceverla invitiamo a contattare i sacerdoti direttamente o attraverso i ministri dell'Eucarestia



Aiuta gli altri: starai meglio anche tu!



### **CORSO DI FORMAZIONE PER NUOVI VOLONTARI**

**28 febbraio 2026** Emmaus: una comunità che si prende cura  
Relatrice: Elena Ghinolfi

**07 marzo 2026** Il senso e l'utilità del gruppo associativo  
Relatrice: dott.ssa Simona Nicolini

**14 marzo 2026** La relazione nel servizio e con l'Associazione  
Relatrice: dott.ssa Elisa Rabitti

N.B.: Tutti gli incontri prevedono la testimonianza di volontari già operativi e il confronto in gruppi di lavoro

Sede: Centro Sociale Buco Magico - Via Martiri di Cervarolo, 47 - RE

Dalle ore 09.00 alle ore 12.00

Iscrizioni: [segreteria@emmausreggioemilia.org](mailto:segreteria@emmausreggioemilia.org)

Whatsapp e cell: 3534490079

[www.emmausreggioemilia.org](http://www.emmausreggioemilia.org)



## PARROCCHIA SANT'ANTONIO DI PADOVA

SEGRETARIA PARROCCHIALE: in oratorio il lunedì, il mercoledì e il venerdì dalle 15.00 alle 19.00  
CONTATTI: 0522 - 451223 - [www.santantonioire.it](http://www.santantonioire.it) - [info@santantonioire.it](mailto:info@santantonioire.it)

### ELETTO IL NUOVO CONSIGLIO PASTORALE

Durante le S. Messe delle scorse due domeniche, nelle nostre comunità sono stati eletti i consigli pastorali parrocchiali. Riportiamo qui di seguito l'elenco del nuovo consiglio:

#### MEMBRI ELETTI DAI VARI AMBITI

- BALOCCHI PAOLO - referente per i Ministri
- FORTELLI TERESA - referente per i Catechisti
- BACCARANI MIRKO - referente per l'Oratorio
- SCARDOVA LUCIA - referente per la Liturgia.
- ZANNI GLORIA referente per la Caritas
- FRANCO CHIARA referente per i Consacrati/e
- MONTECCHI ALBERTO referente per il Consiglio degli affari economici.
- MORELLI CHIARA - referente gruppo SCOUT RE1

#### MEMBRI ELETTI

- GALEOTTI SILVIA
- BERTOLINI EUGENIO
- TULLIANI ANDREA
- MARCHI DANIELE
- MARINGOLA JACOPO
- BASSI TIZIANO
- BENASSI TERESA
- PIACENTINI PAOLA

### INIZIO DELLA QUARESIMA



Il Mercoledì delle Ceneri segna, nella tradizione cristiana, l'inizio della Quaresima, periodo liturgico "forte" a carattere battesimale e penitenziale in preparazione alla Pasqua. In questo giorno tutti i cattolici dei vari riti latini osservano il digiuno e l'astinenza dalle carni.

**Mercoledì 18.02 sarà possibile ricevere le ceneri durante le S. Messe nelle varie parrocchie dell'Unità Pastorale.**

### AGENDA DELLA SETTIMANA

#### PARROCCHIA SANT'ANTONIO

##### Lunedì 9 febbraio

- Ore 8.30 S. Messa..
- Ore 15.00 Oratorio - Doposcuola.
- Ore 15.00 - 19.00 apertura segreteria parrocchiale.

##### Martedì 10 febbraio

- Ore 8.30 S. Messa.
- Ore 15.00 Oratorio - Doposcuola.
- Ore 21.00 Corso di pittura.

##### Mercoledì 11 febbraio

- Ore 8.30 S. Messa con unzione degli ammalati.
- Ore 15.00 Oratorio - Doposcuola.
- Ore 15.00 - 19.00 apertura segreteria parrocchiale.

##### Giovedì 12 febbraio

- Ore 8.30 S. Messa.
- Ore 15.00 Oratorio.

##### Venerdì 13 febbraio

- Ore 8.30 S. Messa
- Ore 9.00 Pulizie della Chiesa aperta a quanti vogliono dare una mano.
- Ore 15.00 Oratorio - Doposcuola.
- Ore 15.00 - 19.30 apertura segreteria parrocchiale.

##### Sabato 14 febbraio

- Ore 16.00 Festa di Carnevale per i bambini delle elementari e per il Branco del Reggio 1.
- Ore 21.00 festa di carnevale per i ragazzi delle medie con "pigiamata party" in Oratorio.

##### Domenica 15 febbraio

- Ore 8.30 - 10.00 - 18.30 S. Messe.
- Catechismo elementari dopo la S. Messa delle 10.00
- Ore 11.00 apertura BAR la Pecorella Smarrita.

### RIPARTE IL CORSO DI PITTURA

**Corso base:** nozioni fondamentali di disegno, prospettive, ombre e luci, creazione colori.

**Corso avanzato:** per affinare le proprie tecniche pittoriche.

Il Corso si tiene tutti i martedì sera in Oratorio.

**Info al 348 8892101**

### CONTATTI PRESBITERI

#### PRESBITERI

Parroco - Don Roberto Bertoldi  
Parroco - Don Marco Ferrari  
Collaboratore - Don Stefano Borghi

#### TELEFONO

333 5370128  
334 9304603  
333 5457512

#### E-MAIL

[rcbertoldi@libero.it](mailto:rcbertoldi@libero.it)  
[pemarcifer@gmail.com](mailto:pemarcifer@gmail.com)  
[stefanoborghi7@gmail.com](mailto:stefanoborghi7@gmail.com)

### ORARI SANTE MESSE ZONA PASTORALE

CHIESE	Lunedì 09.02	Martedì 10.02	Mercoledì 11.02	Giovedì 12.02	Venerdì 13.02	Sabato 14.02	Domenica 15.02
S. Antonio	8.30	8.30	08.30	08.30	08.30		8.30 - 10.00 - 18.30
S. Luigi	18.30	18.30	18.30	18.30	18.30 Liturgia della Parola	18.30	11.00
S. Anselmo	18.30 - Liturgia della Parola	18.30	18.30	18.30	18.30	18.30	9.00 - 11.00





**SABATO 14 FEBBRAIO**

**FESTA DI**

# **Carnevale**

**PRESSO LA PARROCCHIA DI S.ANTONIO**

**dalle ore 16.00**

**Festa in Oratorio**

**giochi, musica, animazione  
e una squisita merenda!**

**VENITE TRAVESTITI**  
**SI PREGA DI NON PORTARE CORIANDOLI,**  
**STELLE FILANTI E NESSUNA "ARMA"**

**FESTA ANIMATA DAL NOVIZIATO DEL GRUPPO SCOUT REGGIO 1  
PER BAMBINI E BAMBINE DELLE ELEMENTARI**

**INGRESSO PALESTRA  
DA VIA MUTILATI DEL LAVORO, 2**





## CONTINUA LA RACCOLTA DEL RISCALDAMENTO

Come l'anno scorso siamo a chiedervi una mano per riuscire a riscaldare la Chiesa, il convento e i locali dell'oratorio dove tutti i giorni accogliamo bambini e ragazzi.

**Ad oggi la raccolta è arrivata a 10160,00 euro**, cifra alta che consente di pagare la prima bolletta di IREN ma non ancora sufficiente per coprire le spese di tutto l'inverno!!

Chi volesse offrire un contributo, oltre a darlo direttamente ai nostri sacerdoti, può utilizzare anche il conto corrente intestato a:

**Parrocchia S. Antonio di Padova**  
**IBAN IT48L0538712800000000855380**

*I sacerdoti e il Consiglio Economico*



**TESSERAMENTO  
ANSPI 2026**



Continua il tesseramento ANSPI che consente al nostro Oratorio di vivere in una dimensione di associazionismo e di appartenenza. Inoltre è prevista la copertura assicurativa nelle varie attività che in esso si svolgono.

Ci si può tesserare tutti i pomeriggi in oratorio da Chakira.

La quota del tesseramento 2026 è di:

- 10,00 euro per i minorenni

- 15,00 euro per i maggiorenni

## **ABBIAMO BISOGNO DI VOLONTARI E VOLONTARIE PER IL DOPOSCUOLA**

***Dal mese di gennaio*** ha ripreso il servizio del doposcuola per i bambini delle elementari. Il doposcuola si svolge dal lunedì al venerdì dalle 15.00 alle 16.30 e accoglie circa 25 bambini. Continuano ad arrivare segnalazione dalle scuole e richieste dalle famiglie. **Chi fosse disponibile anche solo per un ora alla settimana può contattarci tutti i pomeriggi in Oratorio o chiamando lo 0522 451223 (h 15.00 - 18.00).**



## **Gli Scout al tuo servizio!**

**Il noviziato Reggio  
1 offre  
disponibilità per  
piccoli lavori di  
autofinanziamento  
per il sostegno  
delle proprie  
attività .**

- Cosa possiamo fare:**
- Giardinaggio leggero
  - (foglie, piccole potature, annaffiature)
  - Aiuto con traslochi o spostamento materiali
  - Pulizie di base di cortili o garage
  - Supporto in eventi
  - (montaggio, servizio, logistica)
  - Consegna o distribuzione volantini
  - Piccoli lavori manuali o di bricolage semplice

**Lavoriamo per finanziare  
le attività formative e i nostri progetti**

**Per informazioni:**

**whatsapp: +39 353 433 7955(Anna) +39 378 085 1892 (Sofia)**