

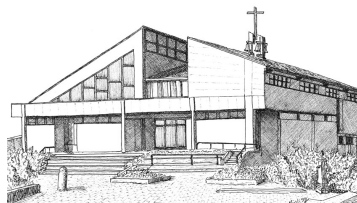

Numero 5 anno 2026

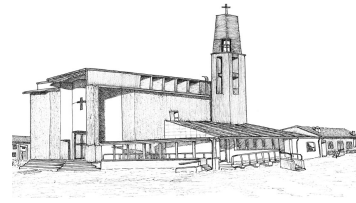

IV Domenica del Tempo Ordinario



1 febbraio 2026

Camminare Insieme

NOTIZIARIO DELL'UNITA' PASTORALE

SANT'ANTONIO DI PADOVA - SAN LUIGI GONZAGA - SAN ANSELMO DI LUCCA

IV Domenica del Tempo Ordinario – Anno Liturgico A

Qui sotto troverete il vangelo della V Domenica del Tempo Ordinario – 08.02.2026. In questo modo, durante la settimana ciascuno può leggere con calma il vangelo e il suo commento e prepararsi a celebrare l'Eucaristia.

Dal Vangelo Secondo Matteo (Mt 5,13-16)

In quel tempo, Gesù disse ai suoi discepoli: «Voi siete il sale della terra; ma se il sale perde il sapore, con che cosa lo si renderà salato? A null'altro serve che ad essere gettato via e calpestato dalla gente. Voi siete la luce del mondo; non può restare nascosta una città che sta sopra un monte, né si accende una lampada per metterla sotto il moggio, ma sul candelabro, e così fa luce a tutti quelli che sono nella casa.

Così risplenda la vostra luce davanti agli uomini, perché vedano le vostre opere buone e rendano gloria al Padre vostro che è nei cieli».

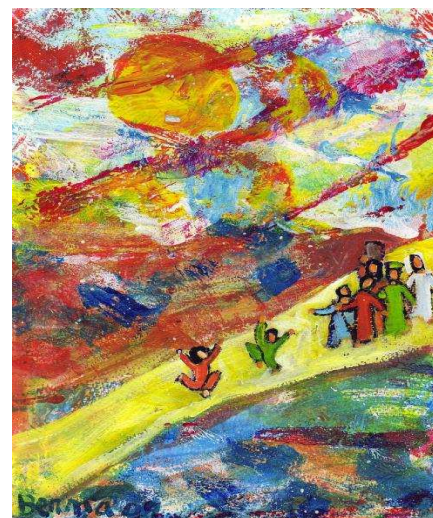

COMMENTO AL VANGELO

Ancora oggi tra gli arabi per indicare una profonda solidarietà si usa dire: "C'è del sale tra noi", oppure: "Vi amo come il sale". A questa componente della vita quotidiana fa riferimento oggi (Mt 5, 13-16) anche Gesù: "Voi siete il sale della terra", espressione che secondo alcuni studiosi rimanderebbe al salgemma del Mar Morto, usato dagli antichi contadini e nomadi palestinesi anche per riscaldarsi a causa della sua combinazione con il bitume. Sapore e calore, allora, si fonderebbero insieme in questo simbolo.

Un simbolo che, d'altra parte, ha nella Bibbia molte sfaccettature come i cristalli che lo costituiscono. Il *sale* è, secondo quanto si diceva, segno di solidarietà: nel libro dei Numeri si parla di "un'alleanza di sale, perenne, davanti al Signore" (18, 19). Il sale è poi segno di vita, tant'è vero che nelle nostre lingue il "salario" è lo strumento economico della sopravvivenza, e il libro di Esdra chiama i funzionari persiani "coloro che mangiano il sale della reggia" (4, 14).

Anche il neonato, come ricorda Ezechiele (16, 4),

veniva frizionato con sale per dargli vigore e per tener lontani gli spiriti maligni. Il sale è segno di sapienza come dice Paolo ai Colossesi: "Il vostro parlare sia sempre con grazia condito col sale (della sapienza) per sapere come rispondere a ciascuno" (4, 6). Ma il sale è anche segno del giudizio di Dio, come si ricorda evocando Sodoma e Gomorra nelle maledizioni dell'Antico Testamento e come dichiara Gesù: "Ciascuno sarà salato col fuoco" (Mc 9, 49).

Ed è con Gesù che concludiamo questa nostra breve rappresentazione simbolica di una realtà tanto quotidiana, divenuta segno spirituale "saporoso", "Buona cosa è il sale; ma se il sale diventa senza sapore, con che cosa lo salerete? Abbiate sale in voi stessi e siate in pace gli uni con gli altri" (Mc 9, 50).

Cardinale Gianfranco Ravasi*
da La Parola e le parole

*Cardinale Gianfranco Ravasi - (Merate, 18 ottobre 1942) è un cardinale; arcivescovo cattolico e biblista italiano, teologo ed ebraista.

VITA PARROCCHIALE - PARROCCHIA di SANT'ANSELMO DI LUCCA

Via Martiri di Cervarolo 49 tel.0522/70576 sito web: www.parrocchiasanselmo.it - bollettino.sa@gmail.com

Nelle giornate di sabato 31 e domenica 1
Febbraio nell'orario delle messe ,
vendita di primule a sostegno del CAV
(Centro Aiuto alla Vita)



UNIVERSITA' DEL T.L. programma di febbraio:

- ***Giovedì 5** - Ferrara: visita guidata alla mostra di Chagal
- ***Giovedì 12** - Proiezione della commedia dialettale "Olga e le rotonde" di A.Guidetti
- ***Giovedì 19** - Visita guidata alla Sinagoga di via dell'Aquila
- ***Giovedì 26** - "Nilde Iotti: una reggiana per la Repubblica"

Per info: Carla cell. 333 757 4341

Sabato 31 Gennaio e Domenica 1 Febbraio Elezioni dei Consigli Pastorali Parrocchiali Candidati per Sant' Anselmo

Rossi Mattia	Ernesto Colli
Ramelli Paolo	Cavecchi Paola
Santachiara Dante	Flora Bonvicini Emma
Guerra Silvano	Paterlini Manuela
Tincani Nadia	Codeluppi Giorgio
Bennati Francesca	Ferrari Franco
Vacondio Ariano	EsterGrossi-Belli
Ciscato Laura	Battistelli Federica
Pologruto Giuseppe	Roberto Cerioli

Indicare da 1 a 4 preferenze

TORNANO LE GIORNATE DI RACCOLTA DEL FARMACO SERVE OLTRE 1 MILIONE DI MEDICINALI PER 502.000 INDIGENTI

Nella Provincia di Reggio Emilia, la Raccolta si svolgerà nei gg **10-16 febbraio** in **51 farmacie**.
I farmaci raccolti sosterranno **15 realtà** benefiche del **territorio** che hanno espresso un **fabbisogno** di oltre 5500 confezioni di **farmaci**. Durante l'edizione del 2025, sono state **raccolte 4730 confezioni** (pari a un valore di **5.980.898 euro**) che hanno aiutato **4077 ospiti** di **15 enti**.

Durante questa settimana preghiamo per....

Domenica 1 Febbraio ore 9.00 Bertoldi Eugenia, Lauro, Ettore, Vaccari Gianni, Def, Fam, Baccarani, Boni Sergio **ore 11.00** Vincenzo, Gabriella. / **Martedì 3** Vincenzo, Def. Famiglie Costa, Arena, Sidoli, Gasparini, Salvatore / **Mercoledì 4** Vincenzo / **Giovedì 5** Vincenzo / **Venerdì 6** Vincenzo, Def. Fam. Costa, Arena, Sidoli, Gasparini, Salvatore / **Sabato 7** Corsi Clementina / **Domenica 8 ore 9.00** Def. Fam. Fontanili, Rivi, Miglio **ore 11.00** Giacomo

Per conoscere e riflettere: la Candelora, festa di luce e purificazione

La Candelora, celebrata ogni anno il 2 febbraio, è una delle feste più ricche di simbolismo del calendario liturgico. Nota come la festa della Presentazione di Gesù al Tempio, racchiude in sé due temi fondamentali: la purificazione di Maria, come richiesto dalla legge mosaica, e il riconoscimento di Gesù come «luce per illuminare le genti», secondo le parole del vecchio Simeone (Lc 2,22-40). La tradizione cristiana si lega profondamente al simbolismo della luce: le candele benedette in questa occasione rappresentano Cristo, che dissipa le tenebre del peccato e della morte. La Candelora segna anche la fine del periodo natalizio, accompagnata da riti che richiamano l'antico desiderio umano di celebrare la vittoria della luce sulle ombre dell'inverno. La saggezza popolare ha intrecciato alla Candelora proverbi e detti legati al ciclo delle stagioni. Uno dei più noti recita: «Per Candelora dall'inverno siamo fora; ma se piove o tira vento, dell'inverno siamo dentro». Questo detto riflette l'antica attenzione contadina al clima e ai ritmi naturali, poiché il 2 febbraio segnava una tappa importante nel passaggio dall'inverno alla primavera. Il significato simbolico della Candelora varia da regione a regione. In molte zone d'Italia, si usava accendere falò o portare in processione candele accese per chiedere la protezione divina contro le calamità naturali e garantire raccolti abbondanti. La Candelora resta oggi un momento di grande intensità spirituale, capace di unire tradizione liturgica e folklore popolare. È una festa che parla di luce e purificazione, ma anche di continuità e trasformazione. Ogni candela accesa è un invito a lasciarsi illuminare dalla luce che non conosce tenebre. E così, tra passato e presente, la Candelora continua a ricordarci che, come dice il proverbio, dall'inverno siamo fora. Almeno nel cuore.

VITA PARROCCHIALE - PARROCCHIA DI SAN LUIGI GONZAGA

Via Torricelli 31 – 42122 Reggio Emilia - Tel 0522 558315 (seg.tel.) e mail: infoparrocchiasanluigi@gmail.com

Orari segreteria in presenza: lunedì dalle 17.30 alle 18.30 - giovedì dalle 17.30 alle 19 e venerdì dalle 17.00 alle 19.00

Elezioni del consiglio pastorale

Si ricorda che al termine delle celebrazioni Eucaristiche di Sabato 31 e domenica 1 febbraio si vota per l'elezione del consiglio parrocchiale di San Luigi.
Qui di seguito i candidati:

Brambilla Silvia
Corsini Fabrizio
Curti Claudio
Messori Daniela
Degli Incerti Tocci Nina
Del Fabbro Michele
Giberti Giancarlo
Grillone Enza
Landi Laura
Melioli Giuliano
Moscatelli Eugenio
Nasi Nicolò
Pavarini Marta
Rinaudo Pietro

Si possono indicare da 1 a 4 nomi

Per chi non ha potuto esprimere il proprio voto in occasione delle celebrazioni, può esercitare il proprio diritto anche LUNEDÌ 2 FEBBRAIO dalle ore 17,30 alle 18,30, presso l'ufficio della segreteria parrocchiale.



ORATORIO di San Luigi Gonzaga



PER TUTTE LE BIMBE E I BIMBI
DELLA SCUOLA ELEMENTARE

FESTA DI CARNEVALE

Sabato 14 Febbraio dalle 15 alle 17
Ci saranno giochi, sfilate e.... Merenda per tutti



**IMPORTANTE: Portiamo le stelle
filanti ma non i coriandoli!!!!**



ZONA PASTORALE

CENA MISSIONARIA DELLA UNITÀ PASTORALE PRESSO LA PARROCCHIA SAN ANSELMO



Si è svolta sabato 24 gennaio 2026 una cena missionaria promossa dalla Pastorale adulti della Unità Pastorale: Gesu buon Pastore, san Anselmo, Sant'Antonio, San Luigi e San Pellegrino, presso i locali della parrocchia S. Anselmo con l'intento di raccogliere fondi per il Centro Missionario Diocesano e ascoltare le testimonianze di Don Marco Ferrari e la volontaria Agnese, di ritorno dalla loro recente esperienza missionaria in India, dove sono presenti 5 case della Carità e il nostro Don Davide Castagnetti. Toccante la testimonianza di Agnese che ci ha lanciato tre temi di riflessione profondi e ci ha fatto capire l'importanza di queste esperienze missionarie di volontariato soprattutto per i ragazzi protagonisti.

Eravamo in tanti a cena: più di 160 e circa 180 ad ascoltare le testimonianze in una serata ricca di fraternità e solidarietà. Dedotte le spese vive sono stati raccolti euro 2.211,00 interamente donati al Centro Missionario Grazie particolarmente ai volontari cuochi interparrocchiali Max, Vanni, Emilio, guidati da Andrea Cigarini e chi ha prestato servizio ai tavoli, tra cui i ragazzi della Bottega delle Abilità, la bella realtà parrocchiale che opera da anni nel settore dei ragazzi adulti con abilità speciali.

Andrea Pancioli

PARROCCHIA SANT'ANTONIO DI PADOVA

SEGRETERIA PARROCCHIALE: in oratorio il lunedì, il mercoledì e il venerdì dalle 15.00 alle 19.00
CONTATTI: 0522 - 451223 - www.santantonioire.it - info@santantonioire.it

ELEZIONI CONSIGLI PASTORALE PARROCCHIA SANT'ANTONIO DI PADOVA



Durante messe di Sabato 31 gennaio e domenica 1 febbraio, nelle nostre comunità faremo le elezioni dei nuovi consigli Pastorali Parrocchiali. Alcune persone sono già state elette per il consiglio dai diversi ambiti. Come comunità siamo chiamati a partire dalla lista dei candidati ad eleggere 12 persone per San Anselmo, 8 persone per San Antonio e San Luigi. Come potete vedere nella lista ci sono persone più conosciute altre meno, persone più mature ma ci sono anche dei giovani e dei giovanissimi che si sono resi disponibili. Grazie a tutti coloro che hanno dato la loro disponibilità per questo servizio per il bene di tutte le nostre comunità.

Avrete la possibilità di indicare da una a quattro preferenze, in modo che possiate avere una maggior possibilità di esprimere il vostro parere.

Parrocchia Sant' Antonio

Già eletti per il consiglio Pastorale come rappresentanti per i diversi Ambiti:

Paolo Balocchi, Teresa Fortelli, Mirko Baccarani, Lucia Scardova, Gloria Zanni, Chiara Franco, Alberto Montecchi, Chiara Morelli

Candidati in lista per essere eletti dalla comunità (Di questi verranno eletti gli 8 più votati)

Eugenio Bertolini
Silvia Galeotti
Marco D'Inca
Teresa Benassi
Tiziano Bassi
Jacopo Maringola
Andrea Tulliani
Cristina Prati
Vanni Salsi
Massimo Magli
Daniele Marchi
Filomena Marseglia
Pina Mezzanotte
Paola Piacentini

AGENDA DELLA SETTIMANA PARROCCHIA SANT'ANTONIO

Lunedì 2 febbraio

- Ore 8.30 S. Messa..
- Ore 15.00 Oratorio – Doposcuola.
- Ore 15.00 – 19.00 apertura segreteria parrocchiale.
- Ore 21.00 ci si trova in Chiesa per smontare il presepe.

Martedì 3 febbraio

- Ore 8.30 S. Messa.
- Ore 15.00 Oratorio – Doposcuola.

Mercoledì 4 febbraio

- Ore 8.30 S. Messa.
- Ore 15.00 Oratorio – Doposcuola.
- Ore 15.00 – 19.00 apertura segreteria parrocchiale.

Giovedì 5 febbraio

- Ore 8.30 S. Messa.
- Ore 15.00 Oratorio.

Venerdì 6 febbraio

- Ore 8.30 S. Messa
- Ore 9.00 Pulizie della Chiesa aperta a quanti vogliono dare una mano.
- Ore 15.00 Oratorio – Doposcuola.
- Ore 15.00 – 19.30 apertura segreteria parrocchiale.

Sabato 7 febbraio

- Ore 16.00 arrivo dei Capi Scout del Gruppo CARPI 1 che rimarranno ospiti del nostro oratorio per 2 giornate.

Domenica 8 febbraio

- Ore 8.30 -10.00 – 18.30 S. Messe.
- Catechismo elementari dopo la S. Messa delle 10.00
- Ore 11.00 apertura BAR la Pecorella Smarrita.

IL PARCO GIOCHI SI RIFA' il LOOK

In questi giorni sono cominciati nell'area verde adiacente alla Chiesa dei lavori di manutenzione straordinaria che porteranno al collocamento di nuovi giochi e alle gommature delle altalene.

Il parco giochi aveva diversi giochi datati e non più sicuri.

In questi settimane un'impresa di giardinaggio sta procedendo a rimuovere cespugli e piante pericolanti e nel mese di febbraio verranno rimossi i vecchi giochi e collocati tre nuovi giochi inclusivi che potranno ospitare anche bambini con fragilità.

Questo è possibile anche al prezioso contributo della Fondazione di Culto Santi Geminano e Prospero.

ORARI SANTE MESSE ZONA PASTORALE

CHIESE	Lunedì 02.02	Martedì 03.02	Mercoledì 04.02	Giovedì 05.02	Venerdì 06.02	Sabato 07.02	Domenica 08.02
S. Antonio	8.30	8.30	08.30	08.30	08.30		8.30 – 10.00 – 18.30
S. Luigi	18.30	18.30	18.30	18.30	18.30 Liturgia della Parola	18.30	11.00
S. Anselmo	18.30 – Liturgia della Parola	18.30	18.30	18.30	18.30	18.30	9.00 – 11.00

48^a GIORNATA
NAZIONALE
PER LA VITA



**PRIMA I
BAMBINI!**

Domenica
1 febbraio
2026



I Vescovi, nostri Pastori, affidano quest'anno alla nostra riflessione una serie di allarmi molto chiari e concatenati riguardo alla vita dei bambini.

Ehi tu, abitante di questo mondo contemporaneo! sembrano dirci i Vescovi. L'attenzione all'infanzia era cresciuta per vari decenni, e si era tradotta in nuove leggi e Dichiarazioni di principio. Oggi però troppe vite di bambini sono asservite agli interessi dei grandi!

Vengono elencate ben 13 casistiche che esemplificano questo concetto, tra cui alcune che sono ultimamente cresciute in modo drammatico, tipo le vittime collaterali dei conflitti armati o i minori esposti alle violenze domestiche. Quanto resta ancora da fare!

Ehi tu, cittadino dell'Italia, dalla dilagante cultura individualista! continuano i Vescovi.

I dati statistici certificano da tempo il crollo delle nascite, ma un'analisi più profonda giunge a descrivere una crisi di *generatività*: non solo un problema di fecondità, ma una carenza di capacità di mettersi al servizio. Sembriamo essere meno capaci di amare i bimbi. Però se non ci alleniamo a questo, nelle nostre famiglie e nella società vengono meno ogni accoglienza verso i fragili e ogni prospettiva di solidarietà, mentre al contempo si crea uno spazio sempre maggiore per l'aggressività tra le persone.

Infine, i Vescovi scendono ancor più nel dettaglio, aiutandosi con varie citazioni tratte dall'Esortazione Apostolica "Amoris Laetitia" scritta da Papa Francesco al termine del Sinodo sulla Famiglia. Ehi tu, credente che fai parte della Chiesa! Davvero ogni nuovo bimbo battezzato è accolto nella comunità cristiana a fatti e non solo a parole? Facciamo spazio ai bambini? Modifichiamo il nostro linguaggio per entrare davvero in dialogo con loro? Stiamo abbastanza vicini ed offriamo sostegno a chi mette al mondo i bambini e si occupa di loro?

Il messaggio dei Vescovi si chiude con un invito stimolante: approfittiamo della Giornata per la Vita per ascoltare il punto di vista dei bambini su questi temi che li riguardano.

Teresa Benassi

**I CAPI SCOUT DEL GRUPPO CARPI 1
SARANNO OSPITI DELLA NOSTRA
PARROCCHIA**



La Comunità Capi del Gruppo Scout AGESCI Carpi 1 sabato 7 e domenica 8 saranno ospiti del nostro Oratorio.

La Comunità Capi verrà a Reggio Emilia per due giornate di formazione con i CLOWN DI CORSIA – Associazione Viviamo in Positivo che da anni opera nella nostra provincia.

CONTINUA LA RACCOLTA DEL RISCALDAMENTO

Come l'anno scorso siamo a chiedervi una mano per riuscire a riscaldare la Chiesa, il convento e i locali dell'oratorio dove tutti i giorni accogliamo bambini e ragazzi.

Ad oggi la raccolta è arrivata a 10160,00 euro, cifra alta che consente di pagare la prima bolletta di IREN ma non ancora sufficiente per coprire le spese di tutto l'inverno!!

Chi volesse offrire un contributo, oltre a darlo direttamente ai nostri sacerdoti, può utilizzare anche il conto corrente intestato a:

Parrocchia S. Antonio di Padova

IBAN IT48L0538712800000000855380

I sacerdoti e il Consiglio Economico



**TESSERAMENTO
ANSPI 2026**



Continua il tesseramento ANSPI che consente al nostro Oratorio di vivere in una dimensione di associazionismo e di appartenenza. Inoltre è prevista la copertura assicurativa nelle varie attività che in esso si svolgono.

Ci si può tesserare tutti i giorni in oratorio da Chakira

La quota del tesseramento 2026 è di:

- 10,00 euro per i minorenni

- 15,00 euro per i maggiorenni



GENNAIO - GIUGNO 2026

PROGRAMMA ATTIVITÀ

ORATORIO A.N.S.P.I. S. ANTONIO ROSTA NUOVA

Tutte le iniziative sono gratuite per i tesserati ANSPI*, per gli altri è richiesto un contributo di euro 3,00 ad attività.



SABATO 31 GENNAIO

h 16.30

LABORATORIO DI CUCINA

Preparazione dei biscotti, un momento per imparare a cucinare collaborando con gli amici.



SABATO 14 MARZO

h 16.30

LABORATORIO DI TEATRO

Un'esperienza teatrale a cura dell'Associazione "Il Fortunale" per imparare ad esprimersi attraverso il gioco e la recitazione.



SABATO 14 FEBBRAIO

h 16:00

FESTA DI CARNEVALE

Un pomeriggio di festa animato dal gruppo Scout REI, con giochi e attività a tema.



SABATO 18 APRILE

h 16.30

LABORATORIO DI CUCINA

Un pomeriggio per "mettere le mani in pasta" preparando semplici ricette da condividere a casa.



SABATO 21 FEBBRAIO

h 16.30

ATTIVITÀ LUDICO-MOTORIE

Giochi di squadra strutturati per muoversi, divertirsi e imparare a collaborare insieme.



SABATO 09 MAGGIO

h 16.30

LABORATORIO DI TEATRO

Secondo appuntamento con il laboratorio Teatrale dell'Associazione "Il Fortunale"



SABATO 07 MARZO

h 16.30

ATTIVITÀ LUDICO-MOTORIE

Attività all'aria aperta e giochi di gruppo per sviluppare coordinazione, socialità e spirito di squadra.

*La tessera ANSPI (Associazione Nazionale S. Paolo Italia) è una piccola assicurazione che tutela bambini e famiglie: si può fare tutti i sabati in oratorio o la domenica dopo la S. Messa delle ore 10:00 al costo di euro 10,00. La tessera ANSPI è nominativa e ha valenza annuale.

INIZIATIVE REALIZZATE GRAZIE A:

